

NOW BOARDING

Product

Ultimate Elements of New Zealand

Dag 1: Auckland – Aankomst

Bij aankomst op de luchthaven neem je de huurwagen in ontvangst. Een korte rit brengt je naar het hotel in Auckland, waar je inchecked en kan acclimatiseren na de lange vlucht.



Dag 2-4: Bay of Islands

De Bay of Islands omvat 144 eilanden tussen Cape Brett en het schiereiland Purerua – een subtropische regio met verbluffende stranden en een rijke geschiedenis. Drie dagen geven voldoende ruimte voor zowel actieve dagen op het water als rustige momenten aan land tussen de eeuwenoude kauribomen.

Highlights Bay of Islands:

- Boottocht of kayaktocht tussen de 144 eilanden
- Wandelroutes door subtropisch regenwoud
- Eeuwenoude kauribomen bewonderen
- Watersporten: zeilen, snorkelen, vissen
- Optioneel: dolfijnen spotten



Dag 5-6: Piha & Warkworth – surf en kauribos

Op weg naar het noorden maak je een tussenstop in Warkworth voor een bezoek aan het Kauri Museum, dat het verhaal vertelt van de reuzenbomen en de pioniers die ervan leefden. Het echte surfersparadijs ligt echter aan de westkust van Auckland: Piha, met zijn dramatische zwarte zandstranden, indrukwekkende rotsformaties en een van de

beste – en pittigste – surfspots van het Noordereiland.

Highlights Piha & Warkworth:

- Kauri Museum in Warkworth – geschiedenis van de kauribomen
- Surfen of bodyboarden op Piha Beach
- Lion Rock & Karekare Beach wandeling
- Adembenemende zonsondergangen aan de Tasmanzee

Dag 7–8: Waitomo Glow Worm Caves & Tongariro National Park

In plaats van Coromandel – waar wegen door landverzakkingen vaak onbetrouwbaar zijn – reis je via Waitomo naar het binnenland. De Glow Worm Caves van Waitomo zijn een ondergrondse sterrenhemel: duizenden lichtgevende larven verlichten de grotten in een betoverend blauw schijnsel. Vervolgens bereik je Tongariro National Park, een dubbel UNESCO-werelderfgoed met drie actieve vulkanen – bekend van de Tongariro Alpine Crossing, een van de mooiste dagwandelingen ter wereld.

Highlights Waitomo & Tongariro:

- Glow Worm Caves – bootuitje door verlichte ondergrondse grotten
- Tongariro National Park – dubbel UNESCO-werelderfgoed
- Optioneel: Tongariro Alpine Crossing (volledige dagwandeling)
- Vulkanisch landschap met Mount Ngauruhoe (de "Mount Doom" uit Lord of the Rings)



Dag 9–10: Rotorua

Via Te Puke en de Mamaku Range bereik je Rotorua, gelegen op de Pacific Ring of Fire. De stad is het kloppend hart van de Maori-cultuur en bruist van geothermische activiteit: borrelende modderpoelen, geisers en stoom die letterlijk uit de grond opstijgt.

Highlights Rotorua:

- Geothermische gebieden: Te Puia of Wai-O-Tapu
- Maori cultuur: traditionele hangi en kapa haka voorstelling
- Redwoods Treewalk
- Optioneel: mountainbiken in het Whakarewarewa Forest

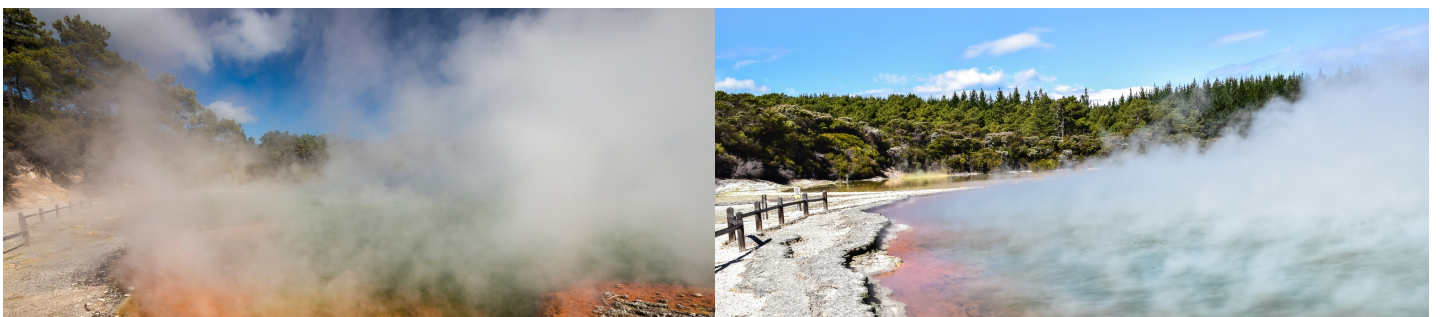



Dag 11: Lake Taupo

Aan de oevers van het grootste meer van Nieuw-Zeeland ligt Taupo, omringd door enkele van het land se beroemdste attracties: de Huka Falls, warme minerale baden en talloze watersporten op het meer.

Highlights Lake Taupo:

- Huka Falls – krachtige waterval op wandelafstand
- Boottocht naar de Maori rotstekeningen (Mine Bay)
- Ontspannen in de Taupo Hot Springs
- Optioneel: skydiven met uitzicht op het meer



Dag 12-13: Wellington

De rit naar het zuiden voert langs karakteristieke kleine stadjes voor je aankomt in Wellington – de compacte maar bruisende hoofdstad van Nieuw-Zeeland. Een bezoek aan Te Papa, het nationale museum en volgens velen het beste museum van het land, is een absolute must: van Maori-geschiedenis tot levensechte Gallipoli-installaties.

Highlights Wellington:

- Te Papa Museum – het beste museum van Nieuw-Zeeland
- Cable Car naar Kelburn & Botanic Garden
- Wandeling langs de levendige waterfront
- Cuba Street: cafés, vintage shops en street art



Dag 14-16: Per ferry naar het Zuidereiland & Nelson

De Interislander Ferry brengt je via de spectaculaire Marlborough Sounds naar Picton. Vanaf hier rij je naar Nelson, een zonnig kuststadje bekend om zijn kunstenaarsgemeenschap, craft breweries en als toegangspoort tot de Abel Tasman. Drie dagen geven voldoende tijd om zowel de stad als de natuur eromheen te ontdekken.

Highlights Nelson:

- Ferrytocht door de Marlborough Sounds
- Nelson's kunstgalerijen & ambachtelijke markten
- Proeverij bij lokale wijnhuizen of breweries



Dag 17–18: Abel Tasman National Park

Het kleinste maar misschien wel mooiste nationale park van Nieuw-Zeeland: Abel Tasman, met zijn gouden stranden, turquoise baaien en weelderig kustbos. Een waterTaxi of kayaktocht brengt je langs verborgen baaien die enkel per boot of te voet bereikbaar zijn.

Highlights Abel Tasman:

- Kayaktocht of cruise langs de kust
- Wandeling op de Abel Tasman Coast Track
- Zwemmen in afgelegen turquoise baaien
- Zeehonden spotten bij Tonga Island



Dag 19–20: Kaikoura

Via Blenheim, het hart van de Marlborough-wijnstreek, reis je naar Kaikoura — de walvishoofdstad van Nieuw-Zeeland. Een walviscruise of -vlucht boven de diepzeecanyons biedt een unieke kans om potvissen te spotten, terwijl de pelsrobberkolonies langs de kustlijn voor gegarandeerde wildlife zorgen. Een extra nacht maakt het mogelijk om zowel walvissen als robben rustig te combineren met vrije tijd aan zee.

Highlights Kaikoura:

- Walviscruise of -vlucht (potvissen het hele jaar door)
- Pelsrobberkolonie bezoeken
- Wijnproeverij in Marlborough (Blenheim, onderweg)
- Kustwandeling met uitzicht op de Kaikoura Ranges

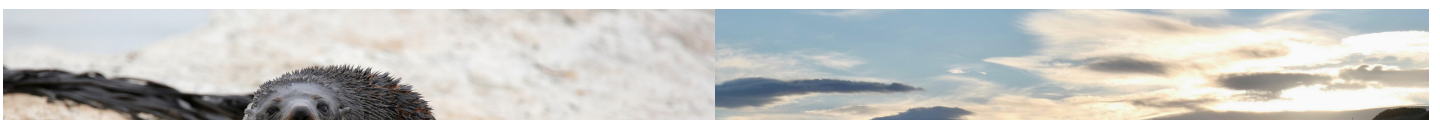



Dag 21: Hanmer Springs

Een korte, ontspannen rijdag brengt je naar Hanmer Springs, een alpien dorpje bekend om zijn thermale bronnen. De perfecte rustpauze tussen de actieve dagen aan de oostkust en de stedelijke energie van Christchurch.

Highlights Hanmer Springs:

- Thermale baden & spa
- Wandelpaden door het Hanmer Forest
- Optioneel: jetboat op de Waiau River



Dag 22: Christchurch

Via Hanmer Springs bereik je Christchurch, een bruisende stad waar stadsvernieuwing, creativiteit en innovatie hand in hand gaan na de aardbevingen van het afgelopen decennium.

Highlights Christchurch:

- Botanic Gardens & Hagley Park
- Re:START Mall en street art
- Riverside Market



Dag 23: Oamaru

De rit naar Oamaru voert je langs de Victoriaanse architectuur van het Victorian Precinct, vol winkels, galerijen, cafés en een historische stoomtrein. Een nachtelijk bezoek aan de blauwe pinguïnkolonie nabij de haven is een onvergetelijke ervaring.

Highlights Oamaru:

- Victorian Precinct – 19e-eeuwse architectuur
- Nachtelijk bezoek blauwe pinguïnkolonie
- Steampunk HQ museum

Dag 24: Dunedin

Onderweg passeer je de Moeraki Boulders, mysterieuze bolvormige rotsblokken op het strand. Dunedin zelf is een van de oudste koloniale steden van Nieuw-Zeeland, met een sterk Schots erfgoed.

Highlights Dunedin:

- Moeraki Boulders
- Larnach Castle
- Otago Peninsula – albatrossen & pinguïns

Dag 25-26: Te Anau & Milford Sound

Onderweg passeer je het Hokonui Moonshine Museum in Gore, dat het verhaal vertelt van illegale whiskyproductie. Te Anau, gelegen tussen prachtige bergen en fjorden, vormt het uitvalspunt voor een bezoek aan Milford Sound – een wereldberoemd natuurwonder van verticale rotswanden en watervallen die rechtstreeks uit de fjord oprijzen.

Highlights Te Anau & Milford Sound:

- Cruise op Milford Sound
- Hokonui Moonshine Museum (Gore)
- Te Anau Glowworm Caves

Dag 27-28: Queenstown & Glenorchy

Queenstown is de avontuurlijke hoofdstad van Nieuw-Zeeland: bungeejumpen, jetboten, paardrijden en raften staan allemaal op het menu. Op slechts 45 minuten rijden ligt Glenorchy, eveneens een paradijs voor outdoorliefhebbers met spectaculaire bergpanorama's.

Highlights Queenstown & Glenorchy:

- Adrenaline: bungeejump, jetboat of canyon swing
- Glenorchy & de Lord of the Rings-locaties
- Gastronomisch dineren met uitzicht op het meer
- Optioneel: spabehandeling of golfen



Dag 29–30: Wanaka via Crown Range Road

De spectaculaire Crown Range Road – de hoogste verharde weg van Nieuw-Zeeland – brengt je naar Wanaka, met kans op het spotten van bergpapegaaien (kea) onderweg. Wanaka combineert natuurschoon met een verrassend levendige horeca: ambachtelijke brouwerijen, bekroonde wijnhuizen en een artisanale distilleerderij.

Highlights Wanaka:

- Rit over de Crown Range Road
- Lake Wanaka & het iconische "That Wanaka Tree"
- Proeverij bij lokale wijnhuizen of distilleerderij
- Puzzling World



Dag 31–32: Fox Glacier, Haast & Aoraki Mount Cook National Park

Via de westkust passeer je de gletsjers van Fox en Franz Josef – twee van de meest toegankelijke gletsjers ter wereld, waar het ijs tot diep in het regenwoud reikt. De Punakaiki Pancake Rocks, gelaagde kalksteenformaties met spectaculaire blowholes, vormen een verrassende tussenstop. De reis eindigt in Aoraki Mount Cook National Park, thuisbasis van de hoogste berg (3.724m) en de langste gletsjers van Nieuw-Zeeland, onder een met sterren bezaaide hemel.

Highlights Fox, Haast & Aoraki Mount Cook:

- Fox Glacier & Franz Josef Glacier wandeling
- Pancake Rocks & Blowholes in Punakaiki
- Aoraki Mount Cook National Park
- Sterrenhemel kijken (Dark Sky Reserve)



Dag 33: Via Lake Tekapo terug naar Christchurch – Vertrek

Onderweg een bezoek aan de Church of the Good Shepherd aan het turquoise Lake Tekapo, indrukwekkend door zijn afgelegen ligging. In Christchurch lever je de huurwagen in op de luchthaven – einde van een onvergetelijke reis.